

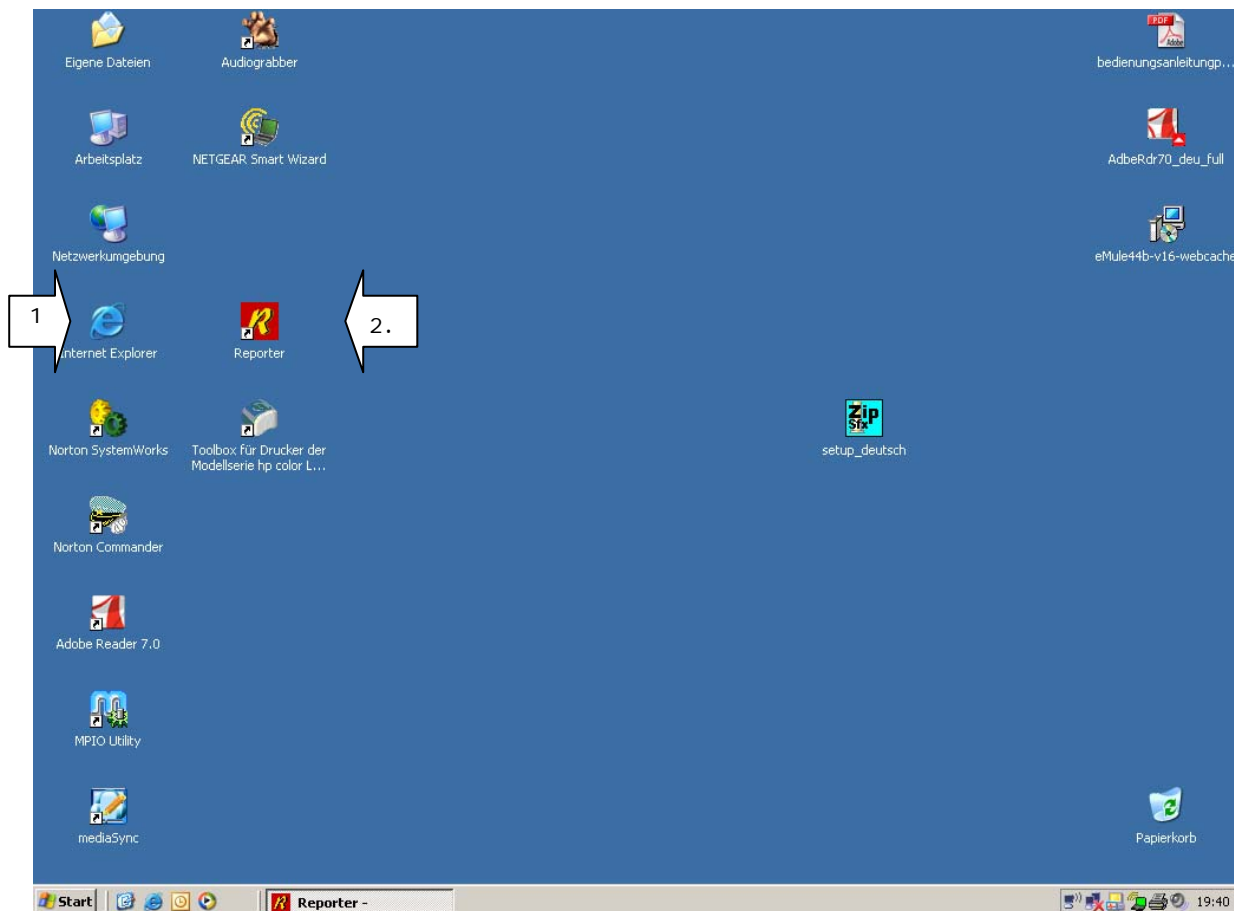

Reporter Anleitung:



Der **Lap-Top** muss nur mit dem **Stromnetz** verbunden und **gestartet** werden.

Im Sanitätszimmer (EHC-Schrank) Drucker auf der linken Seite **einschalten**.

1. Erst das **Internet** öffnen, es kommt zur abfrage des **Kennwortes** und des **Cods** es muss zweimal „**standard**“ eingegeben werden.
2. Reporter wählen.



Reporter Anleitung:

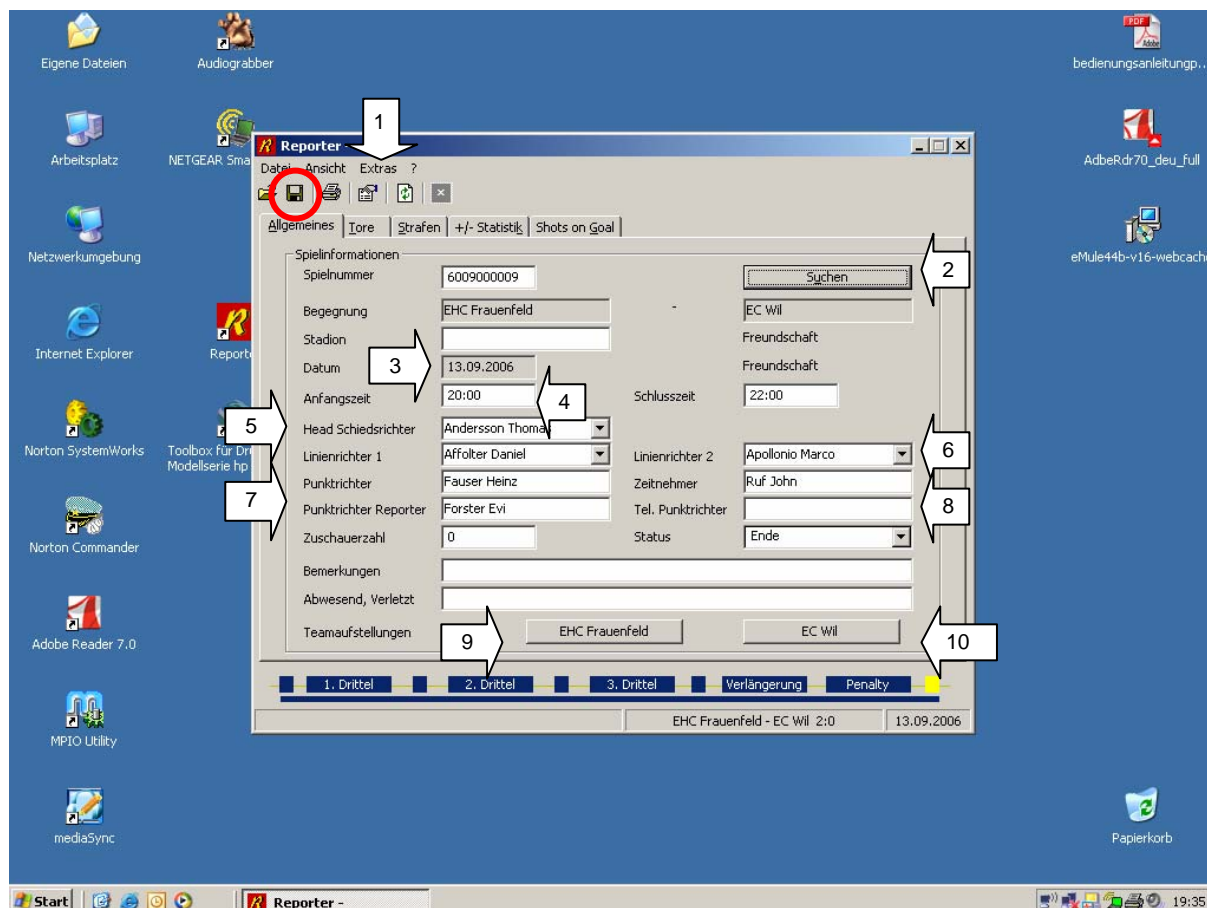

Startbild Reporter:

1. Auf Extras und Daten Download
2. Auf dem Startbild den Button **„Suchen“** drücken.
Es erscheint eine Auflistung der verschiedenen Ligen 1. Liga bis Moskito. Stufe und Spiel auswählen und mit **„OK“** bestätigen.
3. Das **„Datum“** kontrollieren.
4. Die **„Anfangszeit“** kontrollieren/anpassen.
5. Den **„Head Schiedsrichter“** eingeben.
6. Den oder die **„Linienrichter“** eingeben.
7. **„Punktrichter Reporter“** eingeben.
8. **„Tel. Punktrichter“** eingeben.
Hier muss eine Tel.-Nummer eingegeben werden, wo der Punktrichter Reporter während dem Spiel erreicht werden kann.
9. Button **„EHC Frauenfeld“** (Heimteam) betätigen

Immer wieder sichern nicht vergessen! 

Nur so kann bei einem System-Absturz oder PC-Gaug dort weiter gearbeitet werden, wo zuletzt gesichert wurde!



Reporter Anleitung:

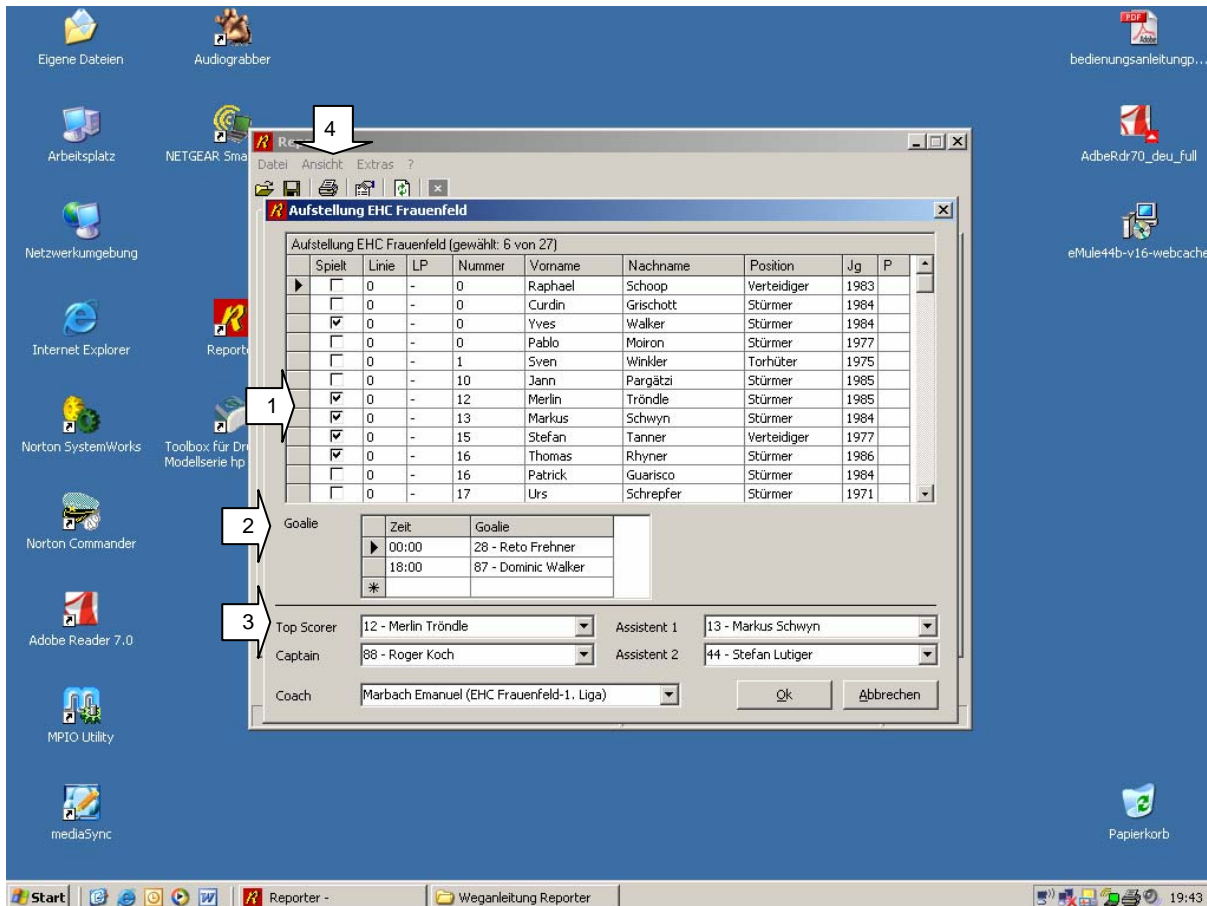

Nach dem **Drücken** des **EHCF-Button** erscheint die **Aufstellungsliste**.

1. Die Spieler welche zum Einsatz aufgestellt wurden mit einem Hacken kennzeichnen.

Sind Spieler aufgeführt aber die Trickot-Nummer nicht korrekt, können diese direkt in der Eingabemaske "**Aufstellung**" geändert werden!

Sind Spieler nicht aufgeführt → siehe Seite 8

2. **Torhüter** mit der Anfangszeit eingeben (1 Goalie Startzeit 00:00)

3. Den **Captain** eingeben

4. Die **Assistenten** eingeben.

Achtung: In unseren Liegen haben wir keinen Top Scorer! Es erscheint beim Betätigen des Buttons "OK" immer eine Fehlermeldung!

Das gleiche Schema wie oben ist auch auf dem Button des Gegners auszuführen (zb. Button Wil)

Ist dies alles eingegeben kann der Report ausgedruckt werden.

5. Um die Druckansicht zu erhalten auf den Button Drucker gehen.



Reporter Anleitung:

The screenshot shows a Windows desktop with a blue background. A window titled 'Spielbericht SEHV' is open, displaying a match report. A callout box with the number '1' points to the 'Print...' button in the window's toolbar. The match report includes the following information:

Ort / Lieu, Datum / Date		Beginn/ début	Ende/Fin	Meisterschaft Championat	Freundschaft
, 13.09.2006		20:00	22:00	-	Freundschaft

Club 1		EHC Frauenfeld		Liga / Ligue		1. Liga		Torschützen / Buts				Zeit/Temps			
No.	N	Name / Nom, Vorname / Prénom	SR	TS	GA	P	Pass	min.	sec.	TB	A1	A2	R	min.	sec.
0		Walker, Yves	84				S/A	14	12	13	16		1		
12		Tröndle, Merfin	85	T			S/A	15	30	15	12		2		
13		Schwan, Markus	84		A		S/A								
15		Tanner, Stefan	77				W/D								
16		Rhymer, Thomas	86				S/A								

Ist der Spielbericht kontrolliert kann er mit dem Butten „**Print**“ 1. ausgedruckt werden.

Ein Exemplar den Schiedsrichter zum Unterzeichnen geben!



Reporter Anleitung:

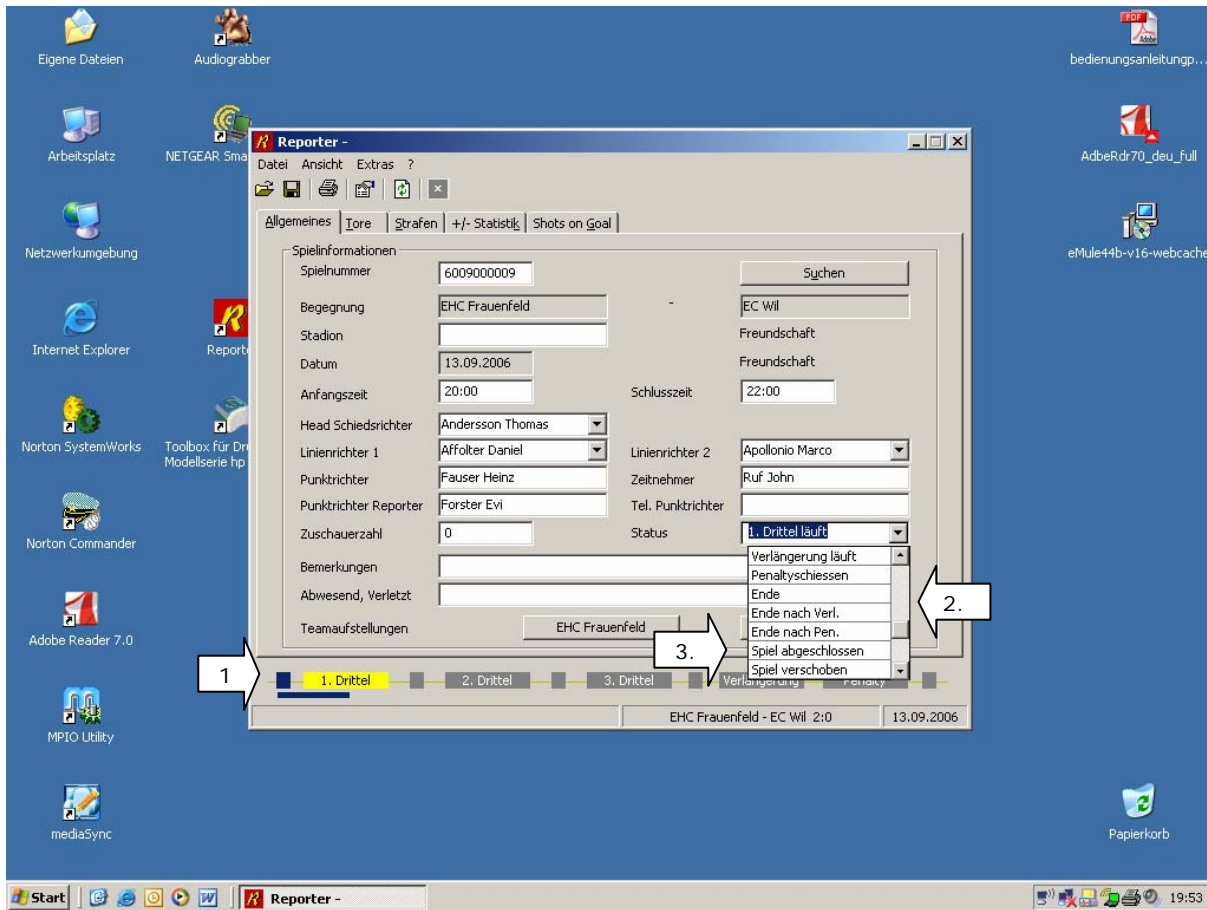

Sind alle Daten eingegeben und der Report vom Schiri Untersrieben kann das erste Drittel auf Anpfiff gestartet werden.

1. Dazu mit dem Pfeil auf das 1. Drittel klicken. Es öffnet sich eine Seite.
Den Button "**Daten übermitteln**" betätigen.

2. Um das erste Drittel zu beendigen bei Status „**Pause 1./2. Drittel**“ anwählen.

Beim **2.** und **3. Drittel** gleiches vorgehen wie beim ersten.

Zum Abschluss der Verlängerung bei Status "**Ende nach Verl.**" anwählen.

Zum Abschluss nach dem Penaltyschiessen bei Status "**Ende nach Pen.**" anwählen.

Wenn bei Status "**Ende**" angewählt, ist eine **Korrektur** noch möglich

Wird aber bei Status "**Spiel abgeschlossen**" (**3.**) angewählt, werden die Daten übermittelt und es sind keine Änderungen mehr möglich.

Der Rapport ist nun Fertig...!



Reporter Anleitung: "Goal"

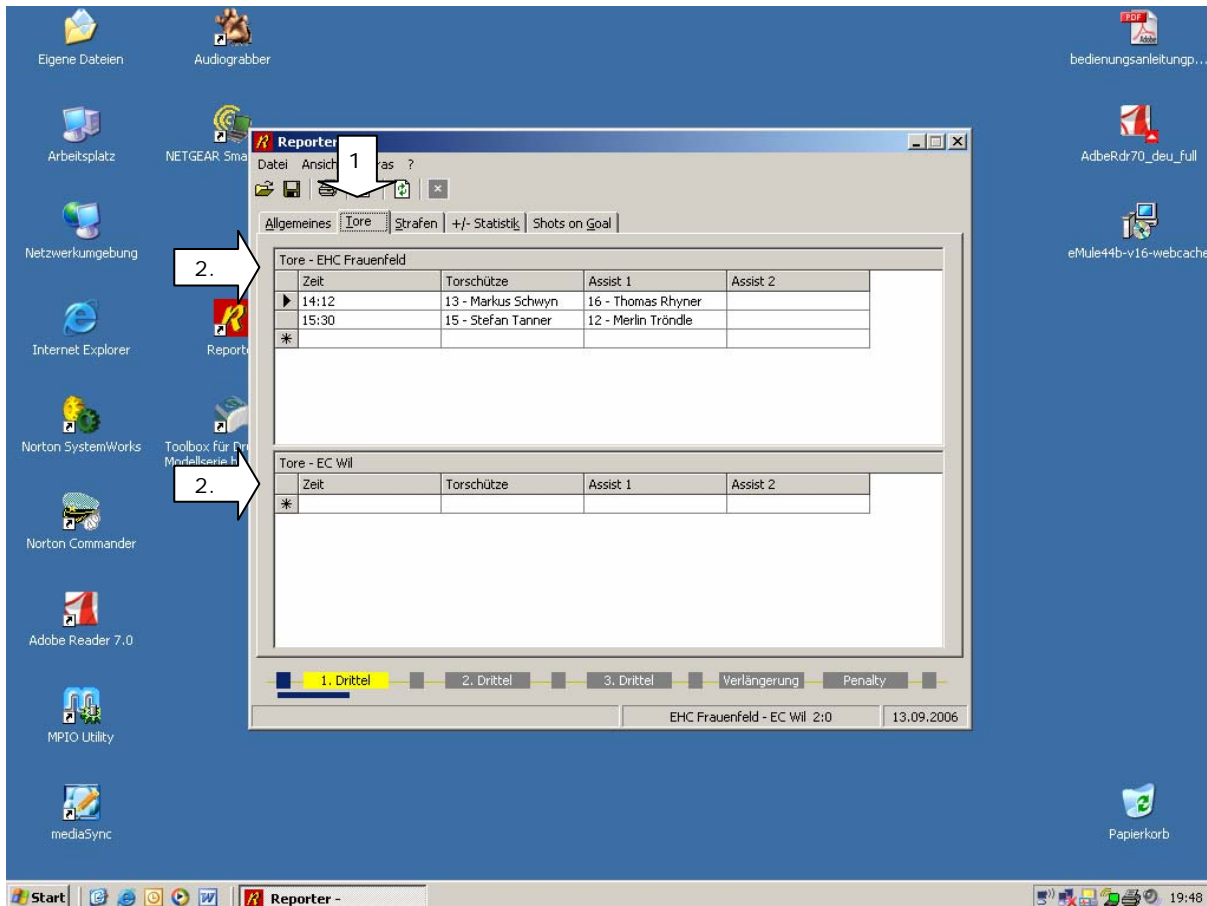

1. Um die Tore einzugeben muss mit dem Button Tore die Eingabe-Seite geöffnet werden.
2. Beim **EHC F** oder dem **Gegner** die **Zeit** und der **Name** des Torschützen sowie die **Assist 1** und **2** eingeben .

Bei allen Ligen müssen die Tore sofort übermittelt werden (teletext/Homepage SEHV etc.).



Reporter Anleitung: "Strafen"

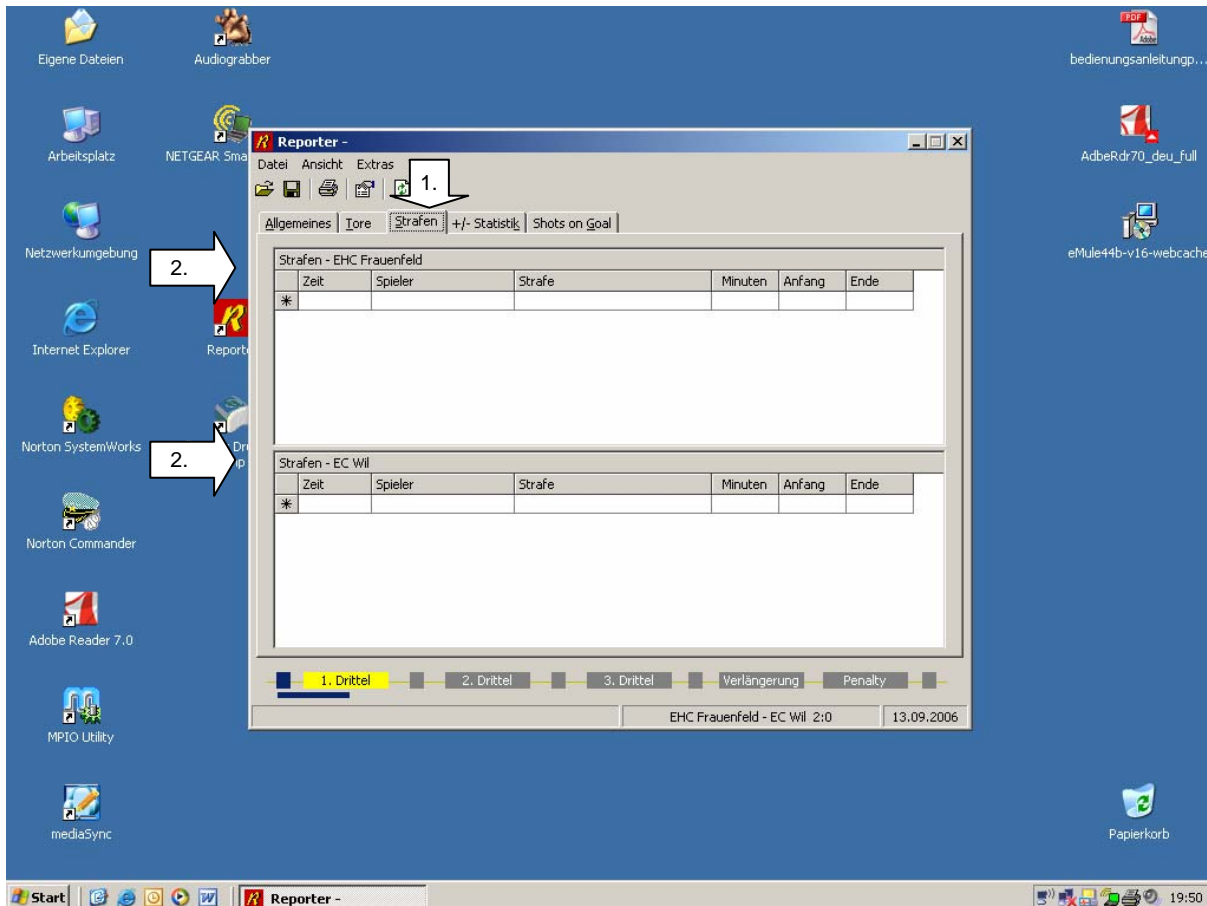

1. Um **Strafen Einzugeben** muss erst mit dem Button **Strafen** die Eingabe-Seite geöffnet werden.
2. Die Strafe wird unter EHCf oder des Gegners mit der **Spielzeit**, dem **Namen des Spielers** und des **Strafencodes** eingegeben.

Achtung: bei einem Tor die Strafzeit korrigierten !



Reporter Anleitung: "Spieler Nachtragen"

Reporter - EHC Frauenfeld

Ansicht

Allgemeines | Tore | Strafen | +/- Statistik | Shots on Goal

Spielinformationen

Spielnummer Suchen

Begegnung

Stadion

Datum

Anfangszeit: 00:00 Schlusszeit: 00:00

Head Schiedsrichter

Linienrichter 1 Linienrichter 2

Punktrichter Zeitnehmer

Punktrichter Reporter Tel. Punktrichter

Zuschauerzahl Status

Bemerkungen

Abwesend, Verletzt

Teamaufstellungen

1. Drittel 2. Drittel 3. Drittel Verlängerung Penalty

02.11.2006

Unter dem Button Ansicht, Optionen anwählen

Optionen

Spielerdefinition

Team Aktualisieren

Spieler-Nr	Lizenz-Nr	Vorname	Name	Funktion	LP	Club	Ausl.	P
*							<input type="checkbox"/>	<input type="checkbox"/>

Ok Abbrechen Übernehmen

Team suchen und Aktualisieren betätigen

Optionen

Spielerdefinition

Team Aktualisieren

Spieler-Nr	Lizenz-Nr	Vorname	Name	Funktion	LP	Club	Ausl.	P
7	152573	Remo	Ruf	Torhüter	-	EHC Frauer	<input type="checkbox"/>	<input type="checkbox"/>
8	159890	Sandro	Tscharf	-	-	EHC Frauer	<input type="checkbox"/>	<input type="checkbox"/>
9	304515	Kim	Rothlin	-	-	EHC Frauer	<input type="checkbox"/>	<input type="checkbox"/>
10	304514	Leandro	Mazzotta	-	-	EHC Frauer	<input type="checkbox"/>	<input type="checkbox"/>
11	153325	Laura	Trachsel	-	-	EHC Frauer	<input type="checkbox"/>	<input type="checkbox"/>
12	149435	Matthias	Meyer	-	-	EHC Frauer	<input type="checkbox"/>	<input type="checkbox"/>
13	300918	Pascal	Zbinden	-	-	EHC Frauer	<input type="checkbox"/>	<input type="checkbox"/>
14	150559	Denis	Iseli	-	-	EHC Frauer	<input type="checkbox"/>	<input type="checkbox"/>
15	149441	Enrico	Blaser	-	-	EHC Frauer	<input type="checkbox"/>	<input type="checkbox"/>
16	160384	Dwight	Wepfer	-	-	EHC Frauer	<input type="checkbox"/>	<input type="checkbox"/>
17	304516	Mario	Schmutz	-	-	EHC Frauer	<input type="checkbox"/>	<input type="checkbox"/>
18	300913	Nicolas	Mischler	-	-	EHC Frauer	<input type="checkbox"/>	<input type="checkbox"/>
19	156796	Mike	Läubli	-	-	EHC Frauer	<input type="checkbox"/>	<input type="checkbox"/>
20	159889	Philipp	Widler	-	-	EHC Frauer	<input type="checkbox"/>	<input type="checkbox"/>
	149438						<input type="checkbox"/>	<input type="checkbox"/>

Ok Abbrechen Übernehmen

Auf der untersten Zeile die Lizenznummer eintragen

Auf Übernehmen klicken



Reporter Anleitung: "Spieler Nachtragen"

Spieler-Nr.	Lizenz-Nr.	Vorname	Name	Funktion	LP	Club	Ausl.	P
99	149438	Sven-Chris	Billig	Torhüter	-	EHC Frauer	<input type="checkbox"/>	<input type="checkbox"/>
1	155398	Luca	Pierini	Torhüter	-	EHC Frauer	<input type="checkbox"/>	<input type="checkbox"/>
2	156027	Ramon	Metz	-	-	EHC Frauer	<input type="checkbox"/>	<input type="checkbox"/>
5	155216	Luca	Forster	-	-	EHC Frauer	<input type="checkbox"/>	<input type="checkbox"/>
6	301431	Lukas	Farner	-	-	EHC Frauer	<input type="checkbox"/>	<input type="checkbox"/>
7	152573	Remo	Ruf	Torhüter	-	EHC Frauer	<input type="checkbox"/>	<input type="checkbox"/>
8	159890	Sandro	Tscharf	-	-	EHC Frauer	<input type="checkbox"/>	<input type="checkbox"/>
9	304515	Kim	Rothlin	-	-	EHC Frauer	<input type="checkbox"/>	<input type="checkbox"/>
10	304514	Leandro	Mazzotta	-	-	EHC Frauer	<input type="checkbox"/>	<input type="checkbox"/>
11	153325	Laura	Trachsel	-	-	EHC Frauer	<input type="checkbox"/>	<input type="checkbox"/>
12	149435	Matthias	Meyer	-	-	EHC Frauer	<input type="checkbox"/>	<input type="checkbox"/>
13	300918	Pascal	Zbinden	-	-	EHC Frauer	<input type="checkbox"/>	<input type="checkbox"/>
14	150559	Denis	Iseli	-	-	EHC Frauer	<input type="checkbox"/>	<input type="checkbox"/>
15	149441	Enrico	Blaser	-	-	EHC Frauer	<input type="checkbox"/>	<input type="checkbox"/>

Im aktualisierten Bild den neu hinzugefügten Spieler suchen und die Spielernummer eingeben. Mit dem Tabulator weiter bis zur Funktion. Hier die Funktion eintragen. Z.B. Torhüter. Mit dem Tabulator weiter bis zur nächsten Zeile.

Übernehmen

Ok

Suchen

Spielinformationen

Spielnummer: 2215110020

Begegnung: SC Rheintal - EHC Frauenfeld

Stadion: Widnau

Datum: 04.11.2006

Anfangszeit: 20:15

Schlusszeit: 00:00

Head Schiedsrichter: [Dropdown]

Liniensrichter 1: [Dropdown]

Liniensrichter 2: [Dropdown]

Punktrichter: [Text]

Zeitnehmer: [Text]

Punktrichter Reporter: [Text]

Tel. Punktrichter: [Text]

Zuschauerzahl: 0

Status: Vor Spielbeginn

Bemerkungen: [Text Area]

Abwesend, Verletzt: [Text Area]

Teamaufstellungen: SC Rheintal, EHC Frauenfeld

1. Drittel | 2. Drittel | 3. Drittel | Verlängerung | Penalty

SC Rheintal - EHC Frauenfeld - | 02.11.2006

Datenbank sichern

Zurück zu Seite 2!



Reporter Anleitung: "Vorgehen bei Absturz"

Nach einem Absturz oder PC-Gaug den Computer oder das Reporterprogramm neu starten!

!! Nie einen Daten-Download machen!!

Die Daten befinden sich, sofern immer wieder gesichert wurde, immer noch auf dem Laptop.
Direkt das Spiel suchen und mit dem letzten Datenstand weiterarbeiten!